



ΔΕΛΤΙΟ ΤΥΠΟΥ

ΚΙΝΗΣΗ ΜΟΥΣΕΙΩΝ ΚΑΙ ΑΡΧΑΙΟΛΟΓΙΚΩΝ ΧΩΡΩΝ ΙΟΥΝΙΟΣ 2022

Η Ελληνική Στατιστική Αρχή (ΕΛΣΤΑΤ) ανακοινώνει τα αποτελέσματα της Έρευνας Κίνησης Μουσείων και Αρχαιολογικών Χώρων για τον μήνα Ιούνιο 2022. Συγκεκριμένα:

- Κατά το μήνα Ιούνιο του 2022 σε σύγκριση με τον αντίστοιχο μήνα του 2021, καταγράφεται αύξηση των επισκεπτών μουσείων κατά 159,0%, των επισκεπτών ελεύθερης εισόδου κατά 74,9% και των αντίστοιχων εισπράξεων κατά 214,0% (Πίνακας 1).
- Στους αρχαιολογικούς χώρους, κατά το μήνα Ιούνιο 2022 σε σύγκριση με τον αντίστοιχο μήνα του 2021, καταγράφεται αύξηση των επισκεπτών κατά 194,0%, των επισκεπτών ελεύθερης εισόδου κατά 120,7% και των εισπράξεων κατά 230,2% (Πίνακας 1).
- Κατά το εξάμηνο Ιανουαρίου – Ιουνίου 2022 παρατηρείται αύξηση, σε σχέση με την αντίστοιχη περίοδο του 2021, κατά 607,6% στους επισκέπτες των Μουσείων, κατά 627,0% στους επισκέπτες ελεύθερης εισόδου και κατά 559,1% στις αντίστοιχες εισπράξεις, δεδομένης της σταδιακής αναστολής λειτουργίας τους από την 1^η Νοεμβρίου του 2020 έως τις 13 Μαΐου 2021, σε εφαρμογή των μέτρων που ελήφθησαν για την αντιμετώπιση της πανδημίας της νόσου του κορωνοϊού (COVID-19) (Πίνακας 2).
- Στους Αρχαιολογικούς χώρους, κατά το εξάμηνο Ιανουαρίου - Ιουνίου 2022, παρατηρείται αύξηση σε σχέση με την αντίστοιχη περίοδο του έτους 2021 κατά 486,3% στους επισκέπτες, κατά 476,2% στους επισκέπτες ελεύθερης εισόδου και κατά 501,3% στις αντίστοιχες εισπράξεις, δεδομένης της αναστολής λειτουργίας των Αρχαιολογικών χώρων από τις 7 Νοεμβρίου του 2020 έως τις 21 Μαρτίου 2021 (Πίνακας 2).

Γράφημα 1: Κίνηση Μουσείων και Αρχαιολογικών Χώρων (Ιανουάριος 2017 – Ιούνιος 2022)

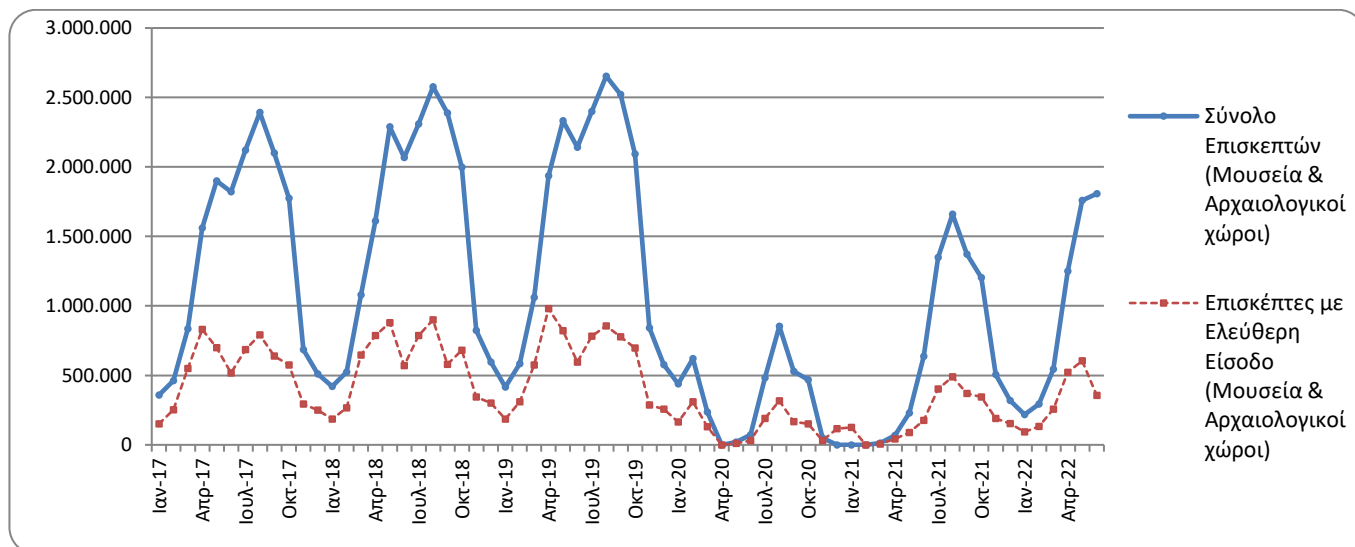

Πληροφορίες για μεθοδολογικά θέματα:

Διεύθυνση Τομεακών Στατιστικών
Τμήμα Στατιστικών Τουρισμού και Πολιτισμού
Η Προϊσταμένη του τμήματος: Ελένη Παπαδοπούλου
Τηλ: 213 135 2168
e-mail: e.papadopoulou@statistics.gr

Πληροφορίες για παροχή δεδομένων:

Τηλ.: 213 135 2022, 2308, 2310
e-mail: data.dissem@statistics.gr

**ΠΙΝΑΚΑΣ 1: ΕΠΙΣΚΕΠΤΕΣ ΜΟΥΣΕΙΩΝ ΚΑΙ ΑΡΧΑΙΟΛΟΓΙΚΩΝ ΧΩΡΩΝ – ΕΙΣΠΡΑΞΕΙΣ
(ΙΟΥΝΙΟΣ 2021 ΚΑΙ ΙΟΥΝΙΟΣ 2022)**

I. ΑΡΙΘΜΟΣ ΕΠΙΣΚΕΠΤΩΝ			
Μουσεία - Αρχαιολογικοί Χώροι	2021 ⁽²⁾	2022	Μεταβολή 2022/2021
Γενικό σύνολο επισκεπτών (Α+Β)	637.692	1.807.937	183,5%
A. Μουσεία (Γ+Ε)	191.126	495.085	159,0%
Μουσείο Ακρόπολης	50.477	169.792	236,4%
Εθνικό Αρχαιολογικό	13.932	48.151	245,6%
Αρχαίας Ολυμπίας	2.615	9.698	270,9%
Παλάτι Ιπποτών (Ρόδου)	10.009	34.855	248,2%
Ηρακλείου (Κρήτης)	10.412	27.828	167,3%
Λευκού Πύργου	6.913	16.834	143,5%
Δελφών	4.582	16.183	253,2%
Λοιπών μουσείων	92.186	171.744	86,3%
B. Αρχαιολογικοί χώροι (Δ+Ζ)	446.566	1.312.852	194,0%
Επιδαύρου ⁽¹⁾	14.389	43.596	203,0%
Ακροπόλεως Μυκηνών και Θησαυρού Ατρέα	11.023	38.145	246,0%
Ακροπόλεως Αθηνών	104.045	360.358	246,3%
Σουνίου	15.834	37.658	137,8%
Ακροπόλεως Λίνδου	29.303	89.545	205,6%
Βασιλικοί Τάφοι Βεργίνας	4.670	17.253	269,4%
Αρχαίας Ολυμπίας	12.012	37.366	211,1%
Κνωσού (Κρήτης)	37.324	105.224	181,9%
Φαιστού (Κρήτης)	3.590	9.108	153,7%
Αρχαίας Κορίνθου ⁽¹⁾	4.276	15.868	271,1%
Μυστρά ⁽¹⁾	5.916	13.580	129,5%
Δελφών	11.881	35.717	200,6%
Λοιπών αρχαιολογικών χώρων	192.303	509.434	164,9%
II. ΑΡΙΘΜΟΣ ΕΠΙΣΚΕΠΤΩΝ ΜΕ ΕΙΣΙΤΗΡΙΟ			
	2021 ⁽²⁾	2022	Μεταβολή 2022/2021
Σύνολο Επισκεπτών Με Εισιτήριο (Γ+Δ)	461.489	1.452.180	214,7%
Γ. Μουσεία	118.854	368.706	210,2%
Δ. Αρχαιολογικοί χώροι	342.635	1.083.474	216,2%
III. ΑΡΙΘΜΟΣ ΕΠΙΣΚΕΠΤΩΝ ΕΛΕΥΘΕΡΗΣ ΕΙΣΟΔΟΥ			
	2021 ⁽²⁾	2022	Μεταβολή 2022/2021
Σύνολο Επισκεπτών Ελεύθερης Εισόδου (Ε+Ζ)	176.203	355.757	101,9%
Ε. Μουσεία	72.272	126.379	74,9%
Ζ. Αρχαιολογικοί χώροι	103.931	229.378	120,7%
IV. ΕΙΣΠΡΑΞΕΙΣ (σε ευρώ)			
	2021 ⁽²⁾	2022	Μεταβολή 2022/2021
Σύνολο Εισπράξεων (Η+Θ)	5.174.438	16.925.125	227,1%
Η. Μουσεία	982.374	3.084.329	214,0%
Θ. Αρχαιολογικοί χώροι	4.192.064	13.840.796	230,2%

⁽¹⁾ Ισχύει ενιαίο εισιτήριο για το μουσείο και τον αρχαιολογικό χώρο.

⁽²⁾ Η λειτουργία των Μουσείων αναστάλη σταδιακά από την 1^η Νοεμβρίου 2020 έως τις 13 Μαΐου 2021. Αντίστοιχα, η λειτουργία των Αρχαιολογικών Χώρων, αναστάλη από τις 7 Νοεμβρίου 2020 έως τις 21 Μαρτίου 2021, σε εφαρμογή των μέτρων που ελήφθησαν για την αντιμετώπιση της πανδημίας της νόσου του κορωνοϊού (COVID-19).

Στα παρακάτω διαγράμματα παρουσιάζεται η πορεία των εισπράξεων Μουσείων και Αρχαιολογικών χώρων (γράφημα 2) καθώς και η επισκεψιμότητα ανά Μουσείο (γράφημα 3) και ανά Αρχαιολογικό χώρο (γράφημα 4).

Γράφημα 2: Εισπράξεις Μουσείων και Αρχαιολογικών χώρων (Ιανουάριος 2017 – Ιούνιος 2022)
(σε χιλιάδες ευρώ)

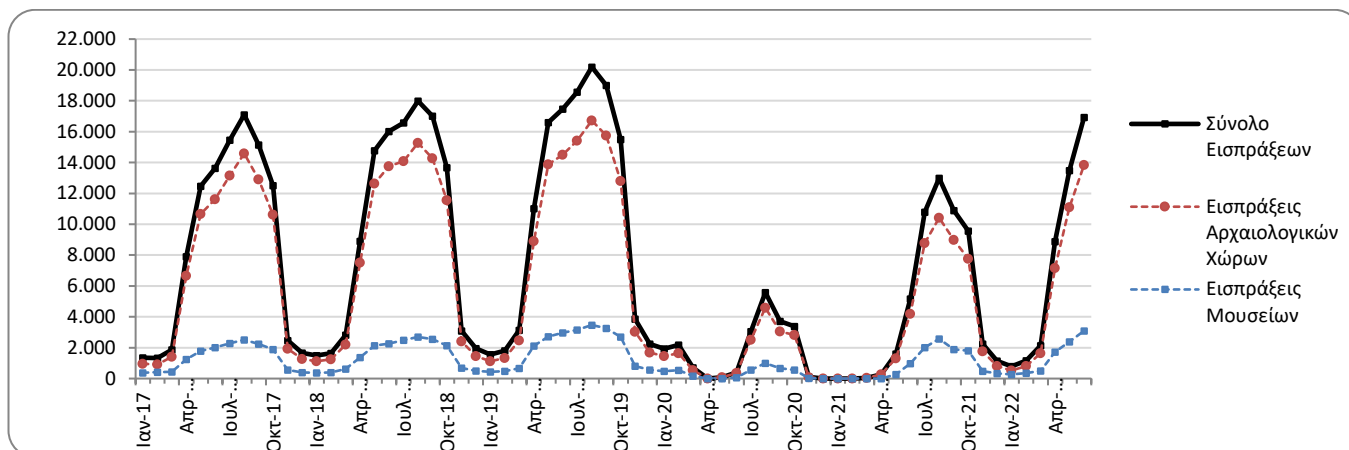

Γράφημα 3: Επισκεψιμότητα Μουσείων, Ιούνιος 2022

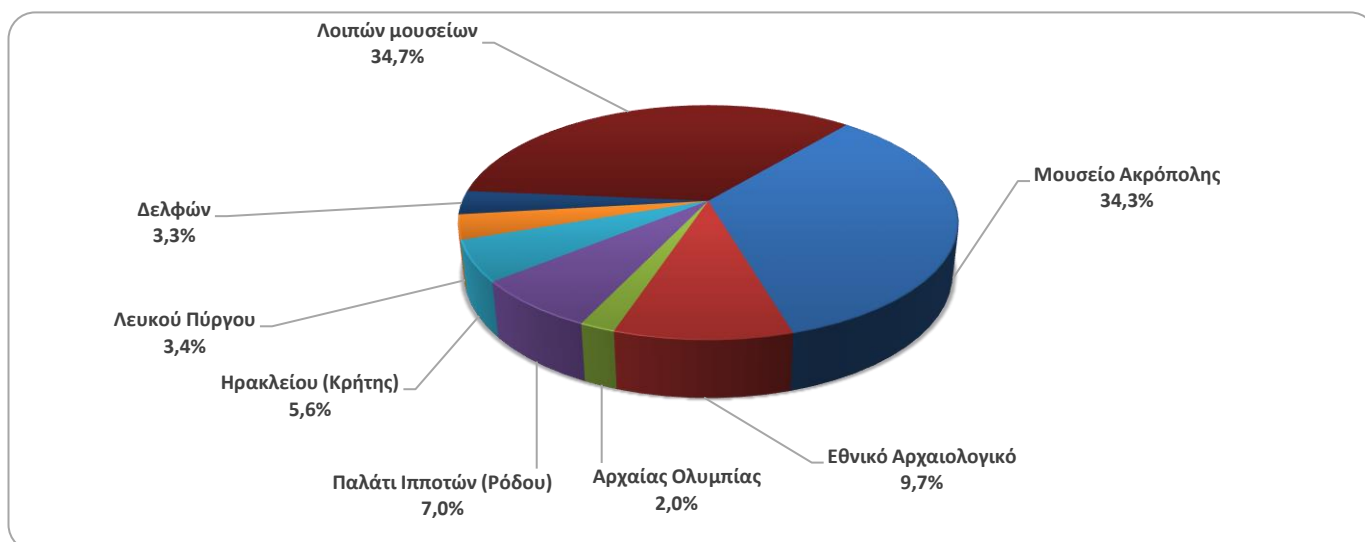

Γράφημα 4: Επισκεψιμότητα Αρχαιολογικών χώρων, Ιούνιος 2022

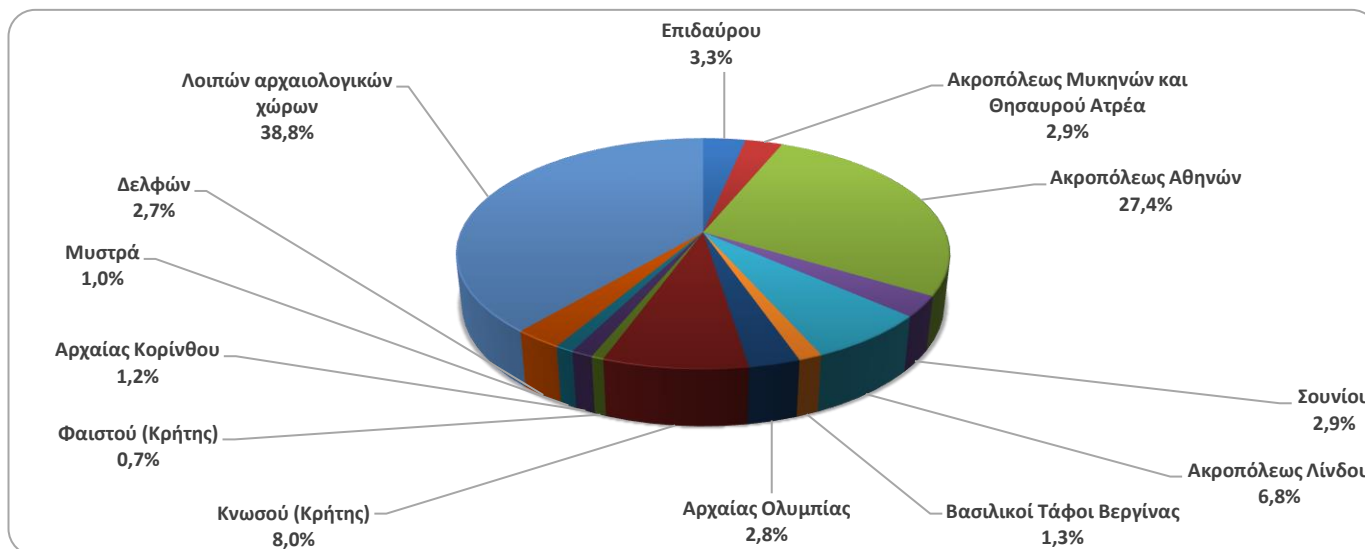

**ΠΙΝΑΚΑΣ 2: ΕΠΙΣΚΕΠΤΕΣ ΜΟΥΣΕΙΩΝ ΚΑΙ ΑΡΧΑΙΟΛΟΓΙΚΩΝ ΧΩΡΩΝ - ΕΙΣΠΡΑΞΕΙΣ
(2020, 2021, ΙΑΝΟΥΑΡΙΟΣ-ΙΟΥΝΙΟΣ 2021, 2022)**

I. ΑΡΙΘΜΟΣ ΕΠΙΣΚΕΠΤΩΝ					
Μουσεία - Αρχαιολογικοί Χώροι	2020 ⁽²⁾	2021 ⁽²⁾	ΙΑΝΟΥΑΡΙΟΣ-ΙΟΥΝΙΟΣ		Μεταβολή 2022/2021
			2021 ⁽²⁾	2022	
Γενικό σύνολο επισκεπτών (Α+Β)	3.772.828	7.357.026	948.428	5.871.570	519,1%
A. Μουσεία (Γ+Ε)	1.100.904	2.047.481	256.308	1.813.604	607,6%
Μουσείο Ακρόπολης	325.969	547.908	64.463	567.951	781,0%
Εθνικό Αρχαιολογικό	98.175	189.208	18.519	174.273	841,0%
Αρχαίας Ολυμπίας	21.956	34.367	3.556	41.404	1064,3%
Παλάτι Ιπποτών (Ρόδου)	54.572	142.530	13.187	81.828	520,5%
Ηρακλείου (Κρήτης)	63.027	127.574	13.526	76.321	464,3%
Λευκού Πύργου	62.007	77.983	11.102	69.242	523,7%
Δελφών	41.984	58.102	6.254	64.125	925,3%
Λοιπών μουσείων	433.214	869.809	125.701	738.460	487,5%
B. Αρχαιολογικοί χώροι (Δ+Ζ)	2.671.924	5.309.545	692.120	4.057.966	486,3%
Επιδαύρου ⁽¹⁾	103.532	182.118	20.831	158.119	659,1%
Ακροπόλεως Μυκηνών και Θησαυρού Ατρέα	78.839	156.227	16.024	155.702	871,7%
Ακροπόλεως Αθηνών	620.132	1.219.717	176.341	1.157.506	556,4%
Σουνίου	100.319	171.348	44.086	137.697	212,3%
Ακροπόλεως Λίνδου	156.462	349.418	36.663	188.737	414,8%
Βασιλικοί Τάφοι Βεργίνας	37.586	56.790	6.529	76.122	1065,9%
Αρχαίας Ολυμπίας	64.759	143.549	17.996	116.204	545,7%
Κνωσού (Κρήτης)	175.927	445.160	49.559	260.071	424,8%
Φαιστού (Κρήτης)	31.885	48.599	4.999	23.731	374,7%
Αρχαίας Κορίνθου ⁽¹⁾	31.981	59.271	6.424	61.063	850,5%
Μυστρά ⁽¹⁾	36.352	78.762	9.114	57.011	525,5%
Δελφών	75.983	146.061	17.096	127.784	647,4%
Λοιπών αρχαιολογικών χώρων	1.158.167	2.252.525	286.458	1.538.219	437,0%
	2020 ⁽²⁾	2021 ⁽²⁾	ΙΑΝΟΥΑΡΙΟΣ-ΙΟΥΝΙΟΣ		Μεταβολή
			2021 ⁽²⁾	2022	2022/2021
Σύνολο Επισκεπτών Με Εισιτήριο (Γ+Δ)	2.268.397	5.090.418	634.052	3.904.769	515,8%
Γ. Μουσεία	605.426	1.289.896	153.361	1.065.161	594,5%
Δ. Αρχαιολογικοί χώροι	1.662.971	3.800.522	480.691	2.839.608	490,7%
III. ΑΡΙΘΜΟΣ ΕΠΙΣΚΕΠΤΩΝ ΕΛΕΥΘΕΡΗΣ ΕΙΣΟΔΟΥ					
	2020 ⁽²⁾	2021 ⁽²⁾	ΙΑΝΟΥΑΡΙΟΣ-ΙΟΥΝΙΟΣ		Μεταβολή
			2021 ⁽²⁾	2022	2022/2021
Σύνολο Επισκεπτών Ελεύθερης Εισόδου (Ε+Ζ)	1.504.431	2.266.608	314.376	1.966.801	525,6%
Ε. Μουσεία	495.478	757.585	102.947	748.443	627,0%
Ζ. Αρχαιολογικοί χώροι	1.008.953	1.509.023	211.429	1.218.358	476,2%
IV. ΕΙΣΠΡΑΞΕΙΣ (σε ευρώ)					
	2020 ⁽²⁾	2021 ⁽²⁾	ΙΑΝΟΥΑΡΙΟΣ-ΙΟΥΝΙΟΣ		Μεταβολή
			2021 ⁽²⁾	2022	2021/2020
Σύνολο Εισπράξεων (Η+Θ)	21.176.036	54.735.194	7.094.868	43.388.494	511,5%
Η. Μουσεία	4.047.401	10.385.644	1.261.599	8.315.142	559,1%
Θ. Αρχαιολογικοί χώροι	17.128.635	44.349.550	5.833.269	35.073.352	501,3%

⁽¹⁾ Ισχύει ενιαίο εισιτήριο για το μουσείο και τον αρχαιολογικό χώρο.

⁽²⁾ Η λειτουργία των Μουσείων αναστάλη σταδιακά από τις 14 Μαρτίου 2020 έως τις 16 Ιουνίου 2020 και σταδιακά από την 1^η Νοεμβρίου 2020 έως τις 13 Μαΐου 2021. Αντίστοιχα, η λειτουργία των Αρχαιολογικών Χώρων, αναστάλη από τις 14 Μαρτίου 2020 έως και τις 17 Μαΐου 2020 και από τις 7 Νοεμβρίου 2020 έως τις 21 Μαρτίου 2021, σε εφαρμογή των μέτρων που ελήφθησαν για την αντιμετώπιση της πανδημίας της νόσου του κορωνοϊού (COVID-19).

ΕΠΕΞΗΓΗΜΑΤΙΚΕΣ ΣΗΜΕΙΩΣΕΙΣ

Έρευνα Κίνησης Μουσείων και Αρχαιολογικών χώρων	<p>Η έρευνα Κίνησης Μουσείων και Αρχαιολογικών Χώρων παρουσιάζει αποτελέσματα από το έτος 1970. Με την έρευνα αυτή συγκεντρώνονται στοιχεία από τον Οργανισμό Διαχείρισης και Ανάπτυξης Πολιτιστικών Πόρων (Ο.Δ.Α.Π.), εποπτευόμενο φορέα από το Υπουργείο Πολιτισμού και Αθλητισμού, σχετικά με τον αριθμό των επισκεπτών και των εισπράξεων από τα διατεθέντα εισιτήρια στα Μουσεία αρχαιολογικού και ιστορικού ενδιαφέροντος και στους Αρχαιολογικούς χώρους.</p> <p>Για το Μουσείο Ακρόπολης διατίθενται στοιχεία επισκεπτών και εισπράξεων από τον μήνα Δεκέμβριο του 2009.</p>
Νομικό πλαίσιο	<p>Η παρούσα έρευνα, η οποία διεξάγεται από το έτος 1970, είναι συνεχής και παράγει μηνιαία στοιχεία και κατ' επέκταση ετήσια, στη βάση της ΚΥΑ 15189/Β379/73.</p>
Περίοδος Αναφοράς	<p>1/6/2022 - 30/6/2022</p>
Μεθοδολογία και ορισμοί	<p>Η έρευνα διενεργείται σε μηνιαία βάση και τα στοιχεία συγκεντρώνονται κυρίως από τον Οργανισμό Διαχείρισης και Ανάπτυξης Πολιτιστικών Χώρων (Ο.Δ.Α.Π.), εποπτευόμενο φορέα από το Υπουργείο Πολιτισμού και Αθλητισμού. Τα στοιχεία που συγκεντρώνονται αφορούν τον αριθμό των επισκεπτών και των αντίστοιχων εισπράξεων από τα διατεθέντα εισιτήρια στα Μουσεία αρχαιολογικού και ιστορικού ενδιαφέροντος και τους Αρχαιολογικούς χώρους της χώρας. Στοιχεία παρουσιάζονται κατά μήνα και στο τέλος του έτους συνολικά για όλο το έτος.</p>
	<p>Αριθμός ενιαίων εισιτηρίων:</p> <p>Από τον Απρίλιο 1999, εκτός του καθιερωμένου εισιτηρίου, άρχισε να καταβάλλεται ενιαίο εισιτήριο σε ορισμένα μουσεία και αρχαιολογικούς χώρους. Το σύνολο των εισιτηρίων αυτών για τον μήνα Ιούνιο του 2022 ανέρχεται σε 132.081</p>
Παραπομπές	<p>Περισσότερες πληροφορίες σχετικά με την Έρευνα Κίνησης Μουσείων και Αρχαιολογικών χώρων και παλαιότερες χρονολογικές σειρές διατίθενται στην ιστοσελίδα της Υπηρεσίας στο: http://www.statistics.gr/el/statistics/-/publication/SCI21/</p>